

Prof.-
Profile:
JUSTUS HAUCAP

Das wisu Wirtschafts studium

Zeitschrift
für Ausbildung,
Prüfung,
Berufseinstieg
und Fortbildung

- Branchenstrukturanalyse nach Porter*
- PESTEL-Compliance*
- Schätzung der Volatilität*
- Integrated Reporting*
- Datenanalyse und Verbrechensbekämpfung*
- Mobiles Crowdsourcing und Sensing*
- Deflation: Ursachen, Wirkungen, Geldpolitik*
- Rentenversicherung und Reformen*
- Flexibilität im internationalen Handel*
- Glättung diskreter Kovariablen bei multipler Regression*
- Strategische Verrechnungspreise*
- Geld- und Fiskalpolitik in offenen Volkswirtschaften*
- Leverage-Effekt*
- Globalisierung und Digitalisierung*
- Stichprobenverfahren*
- Vollgeld*
- Jura: Leistungsstörungen*
- Konosuke Matsushita*
- Check-up: Break-Even-Analyse*
- Klausuren BWL, VWL*
- Fallstudie Wirtschaftsinformatik*

- Russland/EU: Auge um Auge, Zahn um Zahn*
- Italien: Scheitert auch Renzi?*
- Die Buchbranche im digitalen Wandel*
- Deutschland und der Weltmeister-Faktor*
- Kampf gegen Cyberattacken*
- China und seine Blasen*
- Die größten Konzerne der Welt*
- So, du willst also Entrepreneur werden*
- Work-Life-Balance und Generation Y*

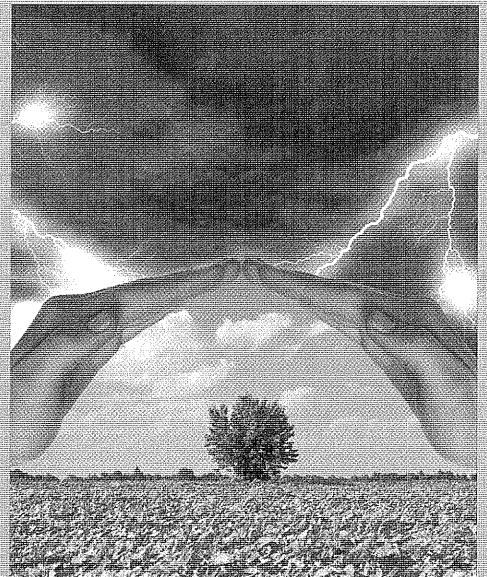
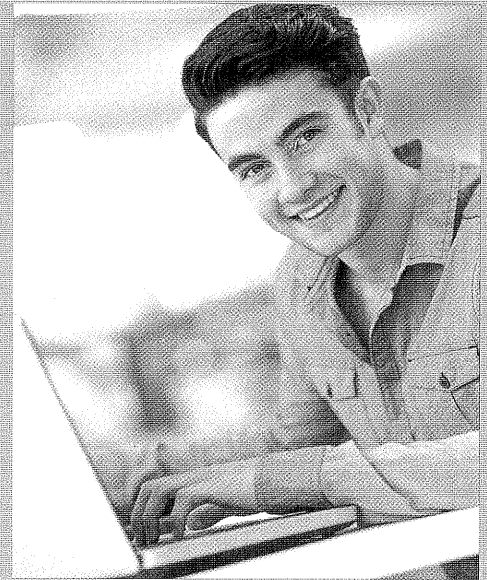

8-9
14

*Der neue
Abschluss-
arbeitenguide*

*Die Weltlage:
Wolken
am Horizont*

WISU-MAGAZIN

Weltwirtschaft: Wie geht es weiter?	929
Thema aktuell: Die Buchbranche im digitalen Wandel	933
Die Weltlage: ... dabei könnte alles so schön sein	936
Russland und die EU: Auge um Auge, Zahn um Zahn?	938
Russlands Oligarchen bekommen kalte Füße	940
Deutschland und der Weltmeister-Faktor	942
The German Way: Spot it, Analyse it, Solve it	944
Italien: Scheitert auch Renzi?	946
China und seine Blasen	948
Argentinien: Von Bankrotteuren und Aasgeiern	950
Mehr Rechenpower muss her!	954
Die größten Konzerne der Welt	956
Professoren-Profil: Justus Haucap	965

WISU-KARRIERE

Berufsbild: Analyst	971
Work-Life-Balance und Generation Y	972
Einwanderung: Auch Fachleute kommen	976
Business School News	982

WISU-KOMPAKT

Prof. Dr. Rainer Kühl/Dr. Andreas Hildenbrand, Gießen Strategische Verrechnungspreise	985
Dr. Thieß Petersen, Gütersloh Ökonomische Globalisierung und Digitalisierung	987
Prof. Dr. Jochen Beißer, Wiesbaden Leverage-Effekt	989
Prof. Dr. Herbert Sperber, Nürtingen Geld- und Fiskalpolitik in offenen Volkswirtschaften	991
Prof. Dr. Lothar Funk, Düsseldorf Vollgeld	993
Dr. Stephan Ebeling, Bonn Leistungsstörungen – Teil 3	994
Prof. Dr. Frank Hubert, Mannheim Stichprobenverfahren	996
Prof. Dr. Dietrich von der Oelsnitz, Braunschweig Konosuke Matsushita	998
Prof. Dr. Martina Wentze, Braunschweig/Wolfenbüttel Break-Even-Analyse	1001

BETRIEBSWIRTSCHAFTSLEHRE

Prof. Dr. Sebastian Serfas, Nürnberg Branchenstrukturanalyse nach Porter	1003
Prof. Dr. Christoph Rasche, Potsdam PESTEL-Compliance	1008
Prof. Dr. Ludwig Hierl/Dr. Daniel Blab, Heilbronn und Regensburg Integrated Reporting	1015
Prof. Dr. Katja Specht/Prof. Dr. Dr. Wolfgang Gohout, Friedberg und Pforzheim Schätzung der Volatilität	1020
Prof. Dr. Felicitas G. Albers, Düsseldorf Die Klausur	1027

WIRTSCHAFTSINFORMATIK

Prof. Dr.-Ing. Frank Fuchs-Kittowski, Berlin Mobiles Crowdsourcing und Sensing	1031
Prof. Dr. Andreas Hilbert/Dipl.-Wirt.-Inf. Kai Heinrich/Dipl.-Wirt.-Inf. Andreas Schieber, Dresden Datenanalyse und Verbrechensbekämpfung	1039
Dr. Matthias Klumpp, Essen Die Fallstudie	1045

VOLKSWIRTSCHAFTSLEHRE

Prof. Dr. Ralf Fendell/Jun.-Prof. Dr. Jan-Christoph Rülke, Vallendar Deflation: Ursachen, Wirkungen und geldpolitische Optionen	1048
Prof. Dr. Philipp Freitag/Dr. Felix Mühe, Düsseldorf und Karlsruhe Rentenversicherung und Reformen	1053
Prof. Dr. Udo Broll/Dr. Marcus Wiens, Augsburg und Karlsruhe Flexibilität im internationalen Handel	1058
Prof. Dr. Reiner Clement, Bonn Die Klausur	

WIRTSCHAFTSMATHEMATIK/WIRTSCHAFTSSTATISTIK

Prof. Dr. Harry Haupt/Dr. Joachim Schnurbus, Passau Glättung diskreter Kovariablen bei multipler Regression	1067
---	------

WISU-REPETITORIUM

Betriebswirtschaftslehre, Wirtschaftsinformatik, Volkswirtschaftslehre, Wirtschaftsmathematik/Wirtschaftsstatistik	1074
--	------

WISU-ABSCHLUSSARBEITENGUIDE

WISU-ABSCHLUSSARBEITENGUIDE	nach S. 984
-----------------------------	-------------